

Fecha: Wed, 23 Mar 2011 18:22:28 +0100 [2011-03-23 18:22:28 CET]

De: Fundación General <fundacion.postgrado@usal.es>

Para: Antonio Maria Lorca Navarrete <antoniomaria.lorca@ehu.es>

Asunto: ENCUESTAS XXVIII Cursos de Especialización en Derecho (Enero 2011)

Parte(s):  2.2 antonio_lorca_navarrete.pdf 88 KB

 sin nombre 1 KB

 2.1 sin nombre 5 KB

Estimado Sr. Lorca Navarrete:

Junto a la presente, te envío los resultados de las encuestas realizadas en la XXVIII edición de los Cursos de Especialización en Derecho de la Universidad de Salamanca, en el Programa "MEDIOS ALTERNATIVOS PARA LA RESOLUCIÓN DE CONFLICTOS". En ellas se recogen las evaluaciones individuales de todos y cada uno de los profesores que intervinieron en la especialidad, con sus gráficas correspondientes.

En el análisis de los datos personales que te ofrecemos (MP: media personal), cada una de las preguntas va acompañada de los resultados generales de la especialidad en donde impartió clase (MC: media del curso), así como los correspondientes a todos los programas (MT: media total de todas las especialidades).

Cada una de las preguntas fue evaluada por los alumnos en una escala progresiva que va del 1 al 5.

Un resultado inferior a 3 debe considerarse desfavorable (tenga presente que la puntuación mínima no es 0, sino 1).

Si precisas de cualquier aclaración sobre estos resultados o sobre cualquier otra cuestión relativa a los Cursos de Especialización en Derecho, no dudes en contactar con nosotros.

ALEJANDRO ESTELLER PÉREZ
Director-Gerente

FUNDACION GENERAL DE LA UNIVERSIDAD
Formación y Congresos
C/ Fonseca 2, 1ª Planta
(37002) SALAMANCA (ESPAÑA)
Tel + 34 923 294 679
Fax + 34 923 294 702
<http://fundacion.usal.es>
fundacion.postgrado@usal.es

**ENCUESTAS DE POSTGRADO DERECHO 28 MEDIOS ALTERNATIVOS DE RESOLUCIÓN DE CONFLICTOS:
ANTONIO M. LORCA NAVARRETE**

| Antonio M. Lorca Navarrete | M.P. | M.C. | M.T. |
|--|-------------|-------------|-------------|
| 1) Explica con claridad | 4.19 | 4.26 | 4.51 |
| 2) Cumple con el programa y horario establecidos | 4.50 | 4.40 | 4.59 |
| 3) Sus clases están bien preparadas | 4.25 | 4.26 | 4.55 |
| 4) Propicia la participación del alumnado | 4.19 | 4.16 | 4.50 |
| 5) Despierta mi inquietud sobre la materia | 4.31 | 4.10 | 4.45 |
| TOTAL | 4.29 | 4.24 | 4.52 |

Nº ENCUESTAS REALIZADAS: 16

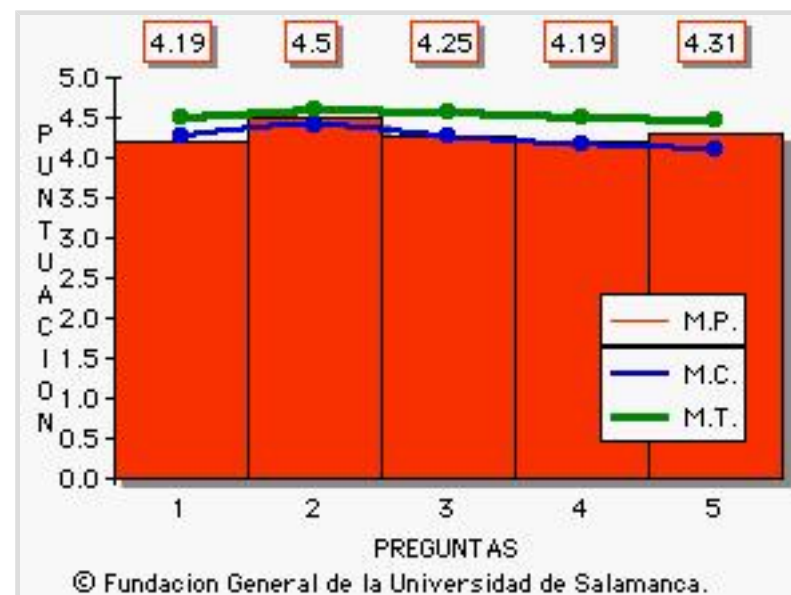

| Aspectos Académicos | M.P. | M.C. | M.T. |
|--|-------------|-------------|-------------|
| 1) Los contenidos han respondido a mis expectativas | 4.12 | 4.12 | 4.47 |
| 2) La selección del profesorado ha sido correcta | 3.88 | 3.88 | 4.48 |
| 3) Ha existido coordinación entre el profesorado | 4.35 | 4.35 | 4.55 |
| 4) Considero que he aprendido bastante | 4.35 | 4.35 | 4.52 |
| 5) Esta experiencia ha servido para mi formación | 4.47 | 4.47 | 4.72 |
| 6) El material bibliográfico ha sido adecuado | 4.31 | 4.31 | 4.48 |
| 7) El material de la memoria USB ha sido adecuado | 4.38 | 4.38 | 4.45 |
| 8) La programación horaria es la adecuada | 4.19 | 4.19 | 4.57 |
| 9) Debería hacerse más estricto el horario de pausas | 3.36 | 3.36 | 3.90 |
| TOTAL | 4.16 | 4.16 | 4.46 |

Nº ENCUESTAS REALIZADAS: 16

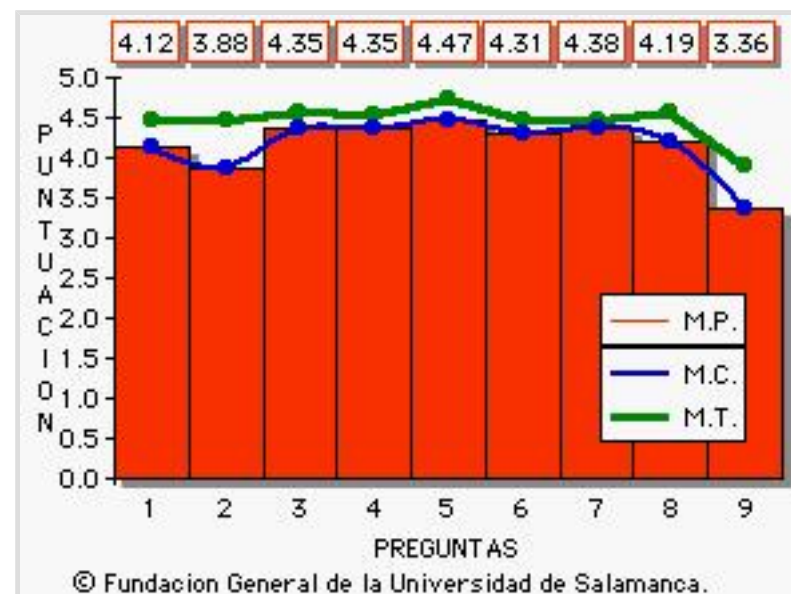

Síntesis

| | M.P. | M.C. | M.T. |
|--|-------------|-------------|-------------|
| 1) Entiendo que los Cursos son recomendables | 4.44 | 4.44 | 4.78 |
| 2) Ha sido fácil obtener información | 4.50 | 4.50 | 4.64 |
| 3) El Curso ha sido bueno | 4.31 | 4.31 | 4.70 |
| 4) La gestión del Curso ha sido buena | 4.50 | 4.50 | 4.75 |
| 5) La relación con el resto de alumnos ha sido satisfactoria | 4.44 | 4.44 | 4.77 |
| TOTAL | 4.44 | 4.44 | 4.73 |

Nº ENCUESTAS REALIZADAS: 16

